

ANMERKUNG / REMARQUE:
 Die ausführende Firma ist dazu verpflichtet, ihre Werkstatt- und Montagepläne in Abstimmung mit den anderen Gewerken zu erstellen.
 L'installateur est tenu de coordonner ses plans d'exécution et de montage avec les autres corps de métier.

Nr	Aenderung	Datum	Gezeichnet	Geprüft
n°	Modification	Date	Dessiné	Contrôlé

Goblet Lavandier & Associés
 Ingénieurs-Conseils S.A.
 53, rue Gabriel Lippmann L-6947 Niederanven B.P.52 L-6905 Niederanven
 Tél. (352) 43 66 76 -1 Fax (352) 43 62 64 E-mail gl@golav.lu

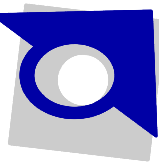

Projekt
POTENTIEL PHOTOVOLTAÏQUE LE LONG DES AUTOROUTES

Planinhalt
 Designation
Autoroute A3 (Section nord)

Projekt Nr. Projekt n°	Plan Plan	Index Indice	Maßstab Echelle
P24-038	ESU_A3_1		1:15000
Phase	Kontrolldatum Contrôlé le	Zeichner Dessiné	Geprüft Contrôlé
	04/07/24	YUE	VEN
Datum Architektur Date architecture	Index Architektur Indice architecture	Eingang GL&Ass Entrée GL&Ass	

Diese Zeichnung ist urheberrechtlich geschützt. Sie darf ohne unsere schriftliche Einwilligung weder ververvielfältigt noch veröffentlicht werden. Sie darf weder durch den Empfänger noch durch Dritte kopiert, reproduziert oder in anderer Weise missbräuchlich verwendet werden.
 Ce plan est la propriété exclusive de Goblet Lavandier & Ass. Il ne peut pas être divulgué, ni exploité sans accord écrit. Ni le destinataire, ni des tiers ne sont autorisés à y apporter des changements ou à l'utiliser d'une façon abusive.

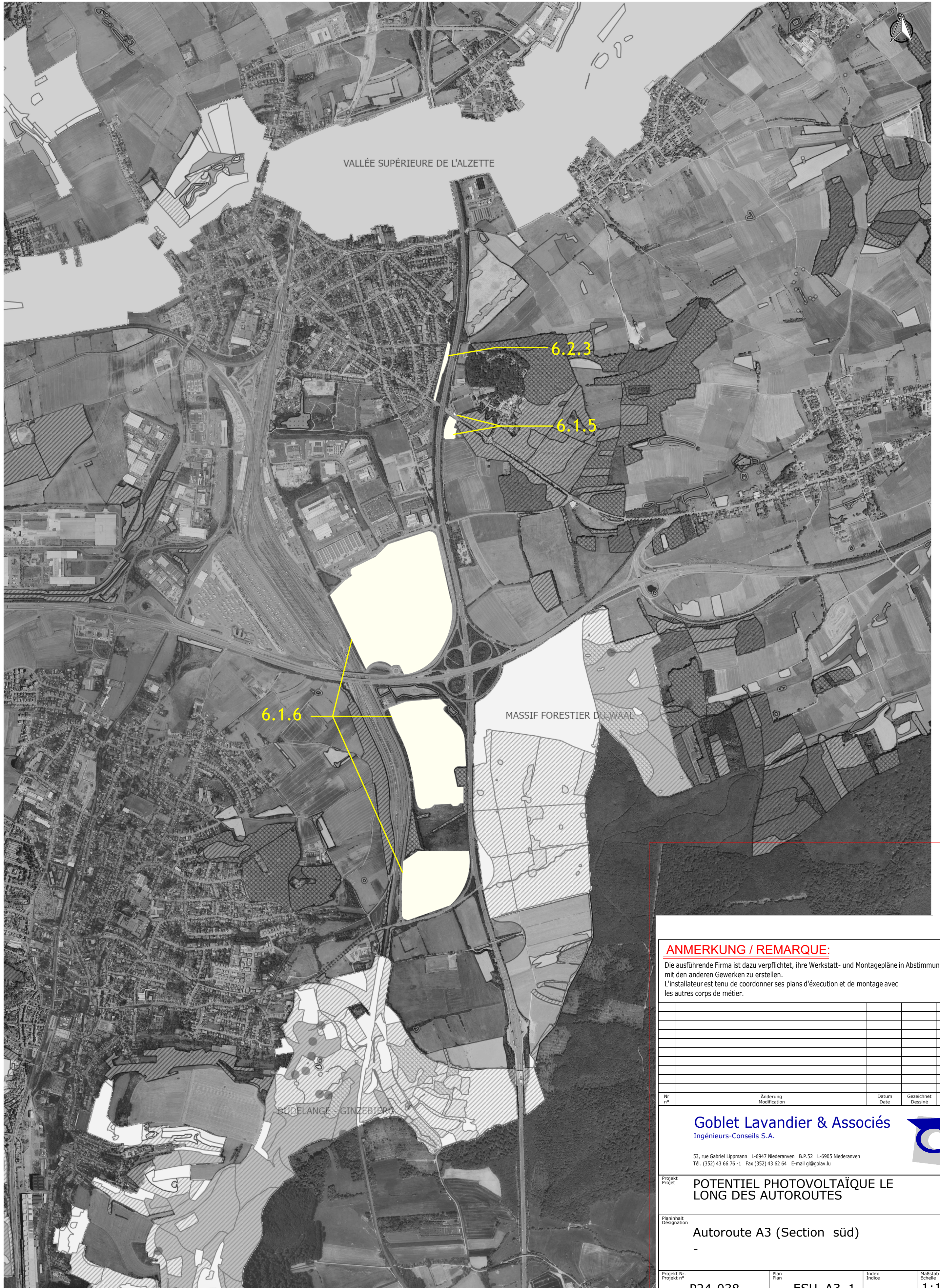

ANMERKUNG / REMARQUE:
 Die ausführende Firma ist dazu verpflichtet, ihre Werkstatt- und Montagepläne in Abstimmung mit den anderen Gewerken zu erstellen.
 L'installateur est tenu de coordonner ses plans d'exécution et de montage avec les autres corps de métier.

Nr n°	Änderung Modification	Datum Date	Gezeichnet Dessiné	Geprüft Contrôlé

Goblet Lavandier & Associés
 Ingénieurs-Conseils S.A.

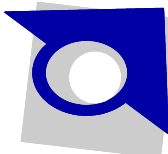

53, rue Gabriel Lippmann L-6947 Niederanven B.P.52 L-6905 Niederanven
 Tél. (352) 43 66 76 -1 Fax (352) 43 62 64 E-mail gl@golav.lu

Projekt
 Projekt **POTENTIEL PHOTOVOLTAÏQUE LE LONG DES AUTOROUTES**

Planinhalt
 Designation **Autoroute A3 (Section sud)**

Projekt Nr. Projekt n°	Plan Plan	Index Index	Maßstab Echelle
P24-038	ESU_A3_1		1:15000

Phase	Kontrolldatum Contrôlé le	Zeichner Dessiné	Geprüft Contrôlé
Phase	04/07/24	YUE	VEN

Diese Zeichnung ist urheberrechtlich geschützt. Sie darf ohne unsere schriftliche Einwilligung weder vervielfältigt, noch veröffentlicht werden. Sie darf weder durch den Empfänger noch durch Dritte abgedruckt oder in anderer Weise missbräuchlich verwendet werden.
 Ce plan est la propriété exclusive de Goblet Lavandier & Ass. Il ne peut pas être divulgué, ni exploité sans accord écrit. Ni le destinataire, ni des tiers ne sont autorisés à y apporter des changements ou à l'utiliser d'une façon abusive.



- Legende**
- Autobahn A3
 - Sicherheitspuffer 12m
 - 100m Puffer
 - 200m Puffer
 - 500m Puffer
- Umweltbedingte Einschränkungen**
- Kompensationsflächen (Quelle: ANF)
 - Grünlandkartierung
- Offenlandbiotopkataster**
- 3150 - Eutrophe Gewässer mit Vegetation vom Typ Magnopotamion oder Hydrocharition
 - 6510 - Magere Flachlandmähwiese
 - BK04 - Großseggenriede (Magnocaricion)
 - BK06 - Röhrichte (Phragmition, Phalaridion, Sparganio-Glycerion)
 - BK08 - Stillgewässer
 - BK10 - Sumpfdotterblumenwiesen (Calthion)
 - BK11 - Nassbrachen, Quellsümpfe, Niedermoore und Kleinseggenriede
 - BK09 - Streuobst
- Waldbiotopkataster**
- 8220 - Silikatfelsen und ihre Felspaltenvege.
 - 9130 - Waldmeister Buchenwald
 - 9160 - Sternmieren-Eichen-Hainbuchenwald
 - 91E0 - Restbestände von Erlen-, Eschen- und Weichholzlauenwäldern
 - BK08 - Stillgewässer
 - BK11 - Nassbrachen, Quellsümpfe, Niedermoore und Kleinseggenriede
 - BK12 - Permanentes Fließgewässer
 - BK13 - Laubhochwälder >50% Laubbaumarten
 - BK15 - Strukturierte Waldränder
 - BK16 - Feldgehölz
 - BK17 Gebüsch
 - BK23 - Eichen-Hochwald
- Naturschutzgebiete von nationalem Interesse**
- Ausgewiesene Naturschutzgebiete
- Schutzgebiete von internationalem Interesse**
- Habitats Natura 2000
 - Vogelschutzgebiete Natura 2000
- Trinkwasserschutzzonen**
- Schutzzone I
 - Schutzzone II
 - Schutzzone II-V1
 - Schutzzone III

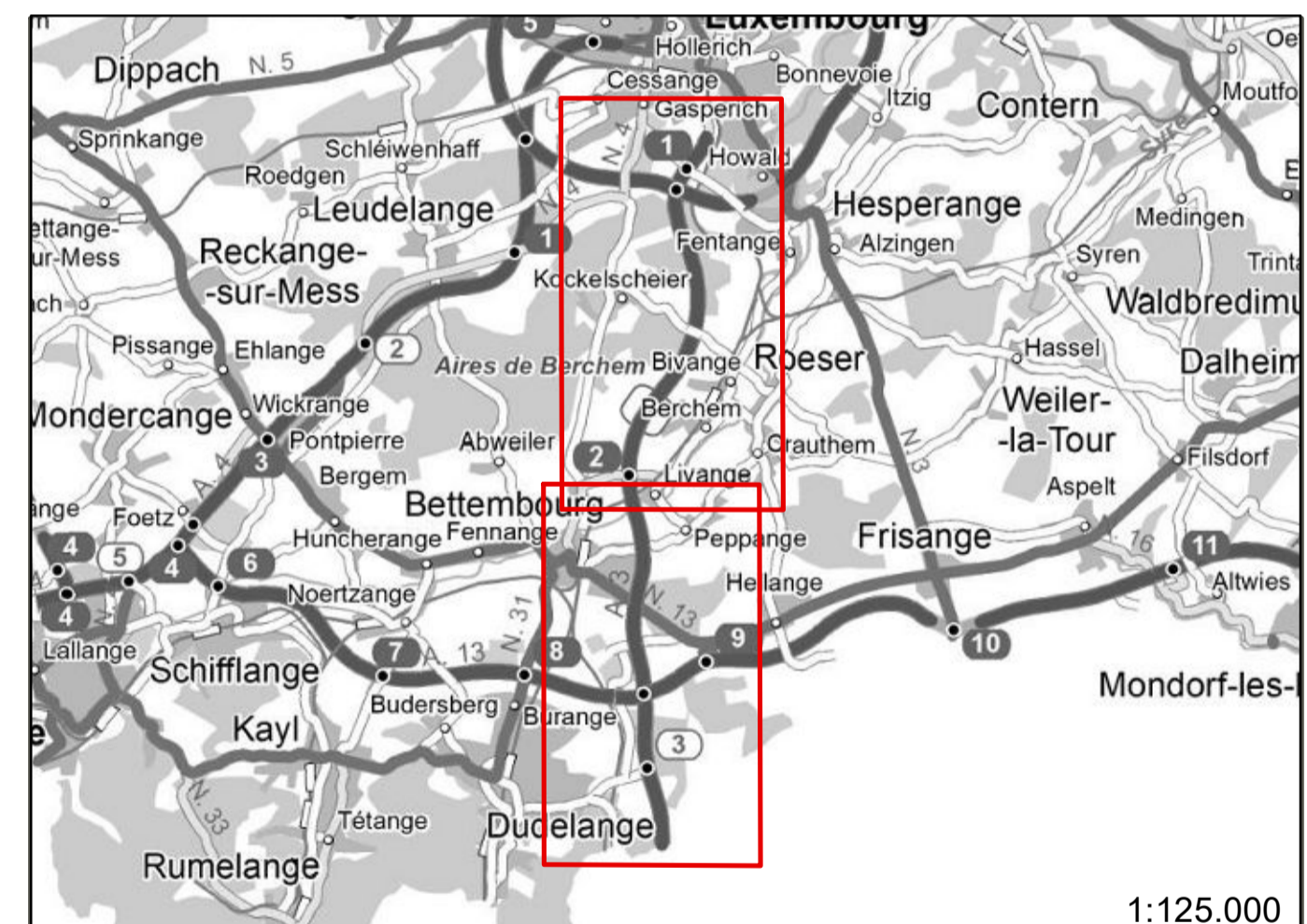

Indice	Dessinateur	Date	Contrôleur	Modification





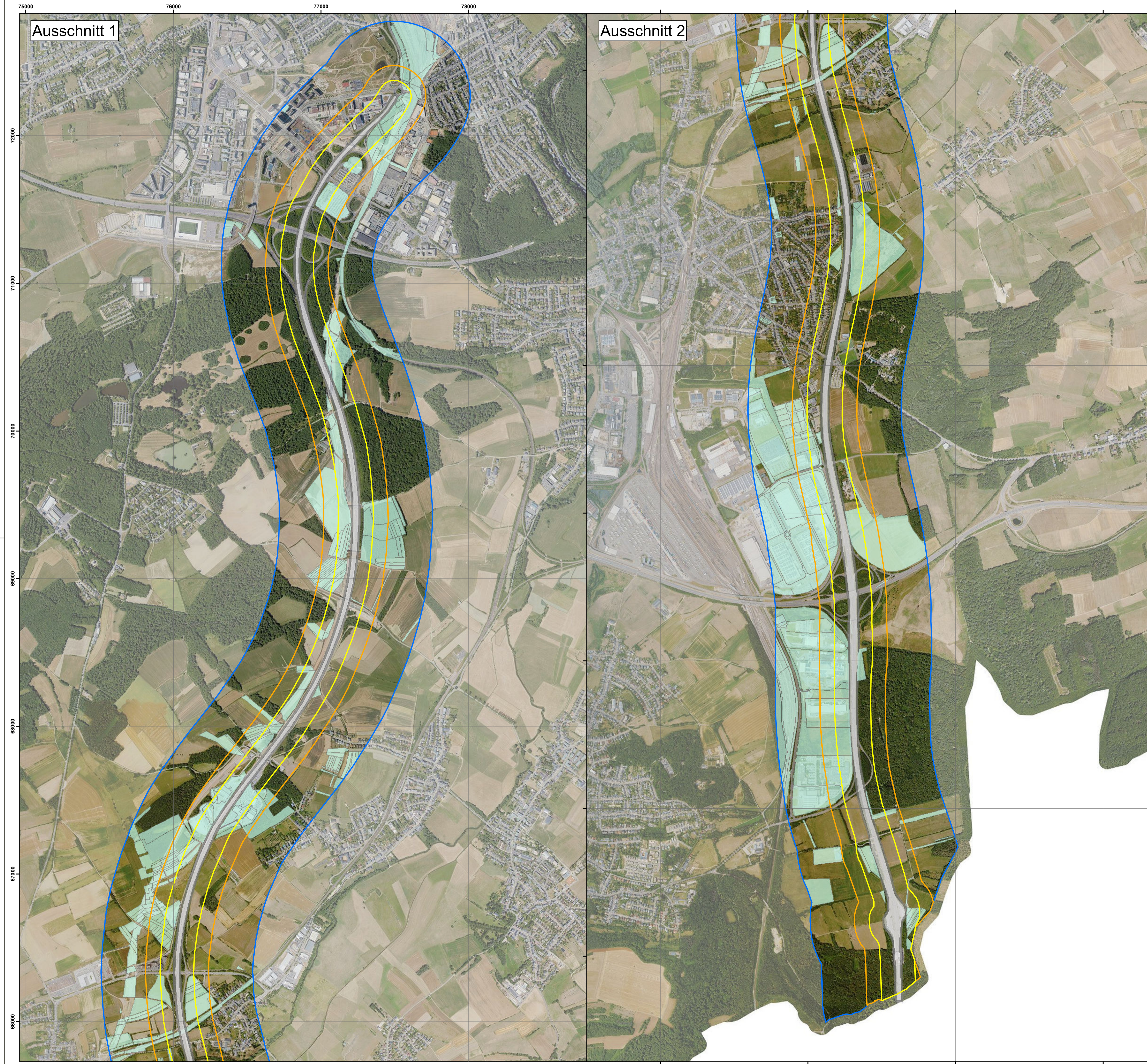

N° CAD:	dessinateur + date + signature:
maître d'ouvrage:	GBE 28.06.2024
Ministère de l'Économie – Direction de l'Énergie	
projet:	contrôleur + date + signature:
Potentiel photovoltaïque du réseau autoroutier luxembourgeois - Étude de faisabilité	GBE 28.06.2024
objet:	responsable + date + signature:
Lageplan	MUR 28.06.2024
	échelle:
	1:12.500
	plan:
	241052-19-007902

best Bureau d'Etudes et de Service Techniques 2, rue des Sapins Tel: (+352) 349990 E-mail: best@best.lu	L-2513 Senningerberg Fax: (+352) 349433 Internet: www.best.lu
Goblet Lavandier & Associés Ingénieurs-Conseils S.A.	

Toutes les mesures sont à vérifier sur place par l'entrepreneur



Legende

-  Autobahn A3
-  Sicherheitspuffer 12m
-  100m Puffer
-  200m Puffer
-  500m Puffer
-  Staatliche Parzellen

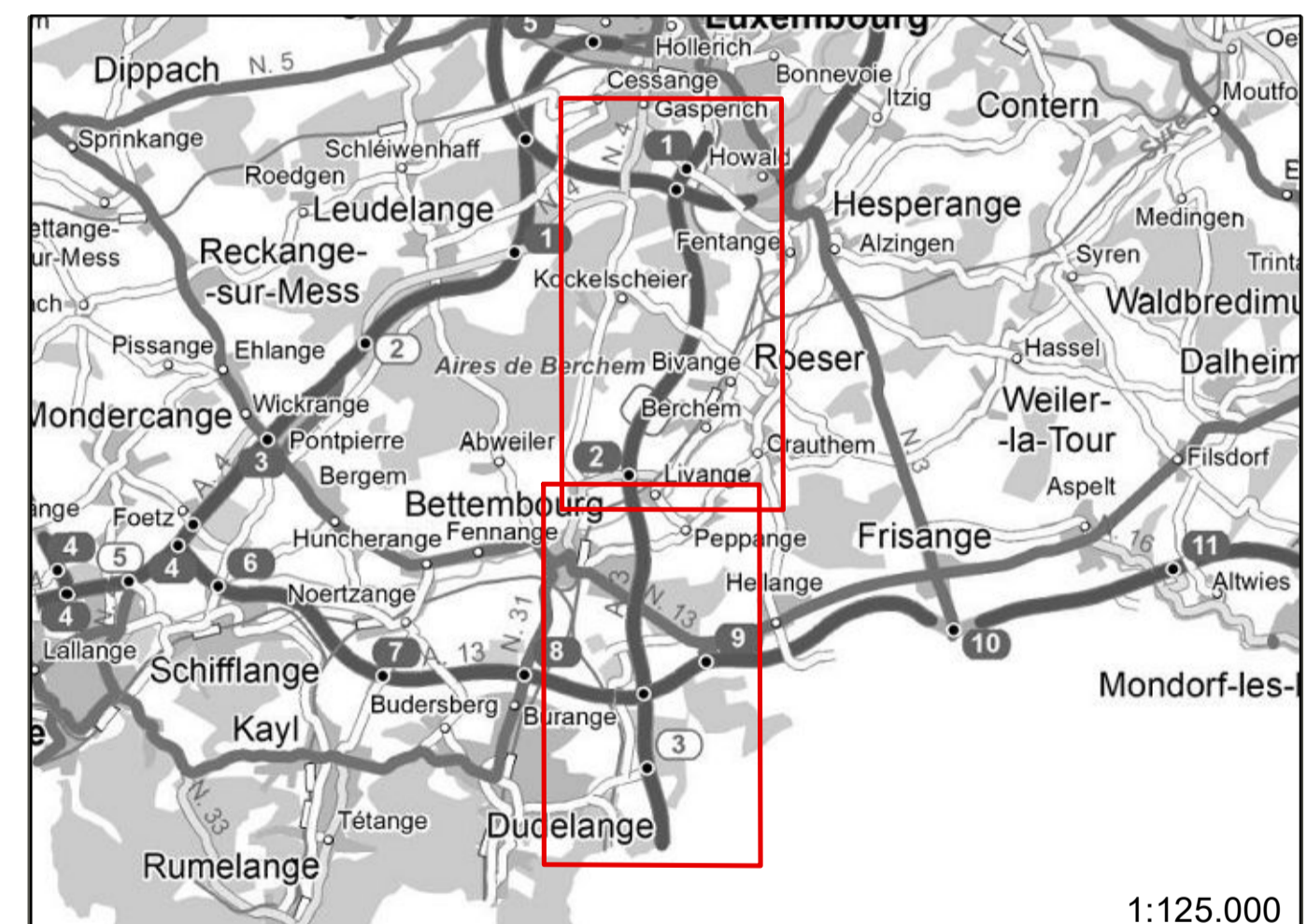

Indice	Dessinateur	Date	Contrôleur	Modification

N° CAD:	
maître d'ouvrage:	
Ministère de l'Économie – Direction de l'Énergie	dessinateur + date + signature: GBE 28.06.2024
projet:	
Potentiel photovoltaïque du réseau autoroutier luxembourgeois - Étude de faisabilité	contrôleur + date + signature: GBE 28.06.2024
objet:	
Lageplan - Staatliche Parzellen	responsable + date + signature: MUR 28.06.2024

best Bureau d'Etudes et de Service Techniques
 2, rue des Sapins L-2513 Senningerberg
 Tél: (+352) 349090 Fax: (+352) 349413
 E-mail: best@best.lu Internet: www.best.lu

INGENIEURS-CONSEILS

Goblet Lavandier & Associés
 Ingénieurs-Conseils S.A.

1:12.500
 241052-19-007903

 Toutes les mesures sont à vérifier sur place par l'entrepreneur